



Week-End "décalé" en Picardie

Parc de Marquenterre, Le Crotoy, Albert....

Les dimanche 4 et lundi 5 mars 2012

Section Ile de France

Contacts : Bruno Ribeiro : 06 37 88 24 42

ou 03 44 22 66 57

bruno.ribeiro@wanadoo.fr

Christian Devingt 06 07 98 45 18

devingt.christian@wanadoo.fr



Conservatoire
du littoral



Comme tous les ans maintenant nous vous proposons ce week-end commençant un **Dimanche**. Pour notre 1ère sortie Traction 2012, nous vous proposons d'aller visiter la **Baie de Somme** ainsi que les environs d'**Albert** (N-E d'Amiens)

Après un départ de **Beauvais à 9H30 (précises)**, nous prendrons la route pour pique-niquer au **Parc du Marquenterre**, que nous visiterons dans l'après midi accompagnés d'un guide pour contempler la faune sauvage de la Baie de Somme. (jumelles recommandées!) Puis nous nous rendrons au **Crotoy** pour dîner et passer la nuit. Le lendemain, **Lundi**, nous roulerons vers la ville d'**Albert** où nous visiterons un musée et une Basilique originale.



***Le Parc du Marquenterre** : entre terre et mer, avec ses 260 ha de dunes, de forêts et de marais au cœur de la Réserve Naturelle, est un espace préservé qui vous séduira par ses paysages uniques et ses richesses naturelles. Plus de 360 espèces d'oiseaux ont été observées (autant qu'en Camargue ... pour une surface 7 fois moindre!)

.....à vos appareils photos !!! 

* **Le Crotoy** Station balnéaire de la baie de Somme seule plage du Nord exposée "plein sud" !!!

* **ALBERT, la ville aux trois clochers...**

La Basilique néo-byzantine Notre-Dame de Brebières, l'Hôtel de Ville et la Gare constituent l'axe des trois clochers. Détruite pendant la première guerre, la Vierge dorée culmine maintenant à 70 mètres

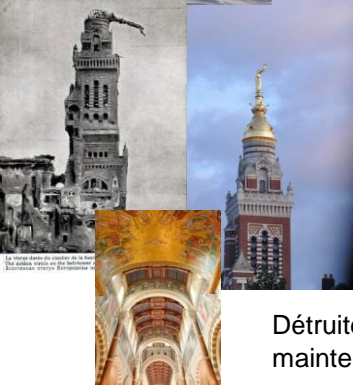

Programme dimanche 4 mars

- 9h00-9h30 Accueil Beauvais (60) Pkg Auchan (zac d'Allone à l'entrée de Beauvais)
- 9h30-12h00 Route vers le Parc du Marquenterre
- 12h00 Pique-Nique *apporté par vos soins - Kir offert TU IdF (lieu : salle du parc du Marquenterre)*
- 14h00-17h30 Visite du Parc (jumelles et vêtements chauds requis!)
- 17h30 Départ pour le Crotoy, temps libre pour promenade
- 19h00/20h00 Installation à l'hôtel, puis dîner

lundi 5 mars

- 8h30 Départ vers Albert
- 10h00 Visite guidée de la ville et du musée Somme 1916
- 12H00 Déjeuner au restaurant
- 14h00 Visite guidée de la Basilique
- 16H30 Fin de la sortie et retour vers Paris

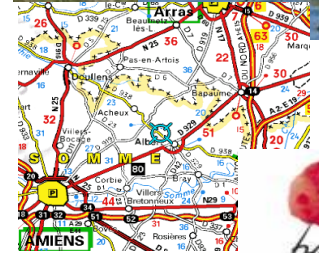

**Date limite d'inscription
20 Février 2012
(20 équipages maximum)**

>> **Bulletin d'inscription au Week-End en Picardie Le Crotoy dès 4 et 5 mars 2012**

Prix prévisionnel par personne : 130-€; acompte de 50 € par personne à la réservation (suppt Chambre seule 20 €)

Nom: Prénom: Nbre de Participants

Tel: e-mail: commentaire:

Bruno Ribeiro 34 rue Haute 60570 Morfontaine en Thelle

réservation par mail Bruno.Ribeiro@wanadoo.fr ET chèque à l'ordre de la Traction Universelle